

PRESENTACIÓN GUÍA GPS MURCIA: Recorrido de la comunidad GPS-Murcia y guía de recursos dirigidos a mujeres con adicciones víctimas de violencia de género en la Región de Murcia

Lugar: Murcia (Pendiente de confirmar)

Fecha: 11 de octubre de 2024

- 09:30 - 10:00 **Bienvenida e inscripciones**
- 10:00 - 10:15 **Inauguración**
Representante de la Consejería de Política Social, Familias e Igualdad de la Región de Murcia
Luciano Poyato Roca, presidente de UNAD
- 10:15 - 10:30 **Presentación del Observatorio de Violencia de Género**
Elisabeth Ortega Suárez, vicepresidenta de UNAD
- 10:30 - 11:00 **Presentación de la Guía Comunidad GPS - Murcia**
Presentación de la trayectoria de la Guía GPS
Eva Picado Valverde, profesora investigadora del Departamento de Derecho del Trabajo y Trabajo Social. Universidad de Salamanca.
Ester García Valverde, profesora investigadora del Departamento de Derecho del Trabajo y Trabajo Social. Universidad de Salamanca.
- Presentación de la creación de la Guía de recursos**
Lidia Matencio Martínez, Colectivo La Huertecica. Catalizadora en la Comunidad GPS de Murcia.
Lourdes Barceló Aparicio, Colectivo La Huertecica. Catalizadora en la Comunidad GPS de Murcia y lideresa de UNAD.
- 11:00 - 11:30 **Experiencias de agentes de la Comunidad GPS**
- 11:30 - 11:45 **Entrega de certificados de participación en la Comunidad GPS**
Pablo Ventura Peris, vocalía UNAD Región de Murcia.
Eva Picado Valverde, profesora investigadora del Departamento de Derecho del Trabajo y Trabajo Social. Universidad de Salamanca.
- 11:45 - 12:00 **Cierre**
Pablo Ventura Peris, vocalía UNAD Región de Murcia.

GUÍA COMUNIDAD GPS-MURCIA

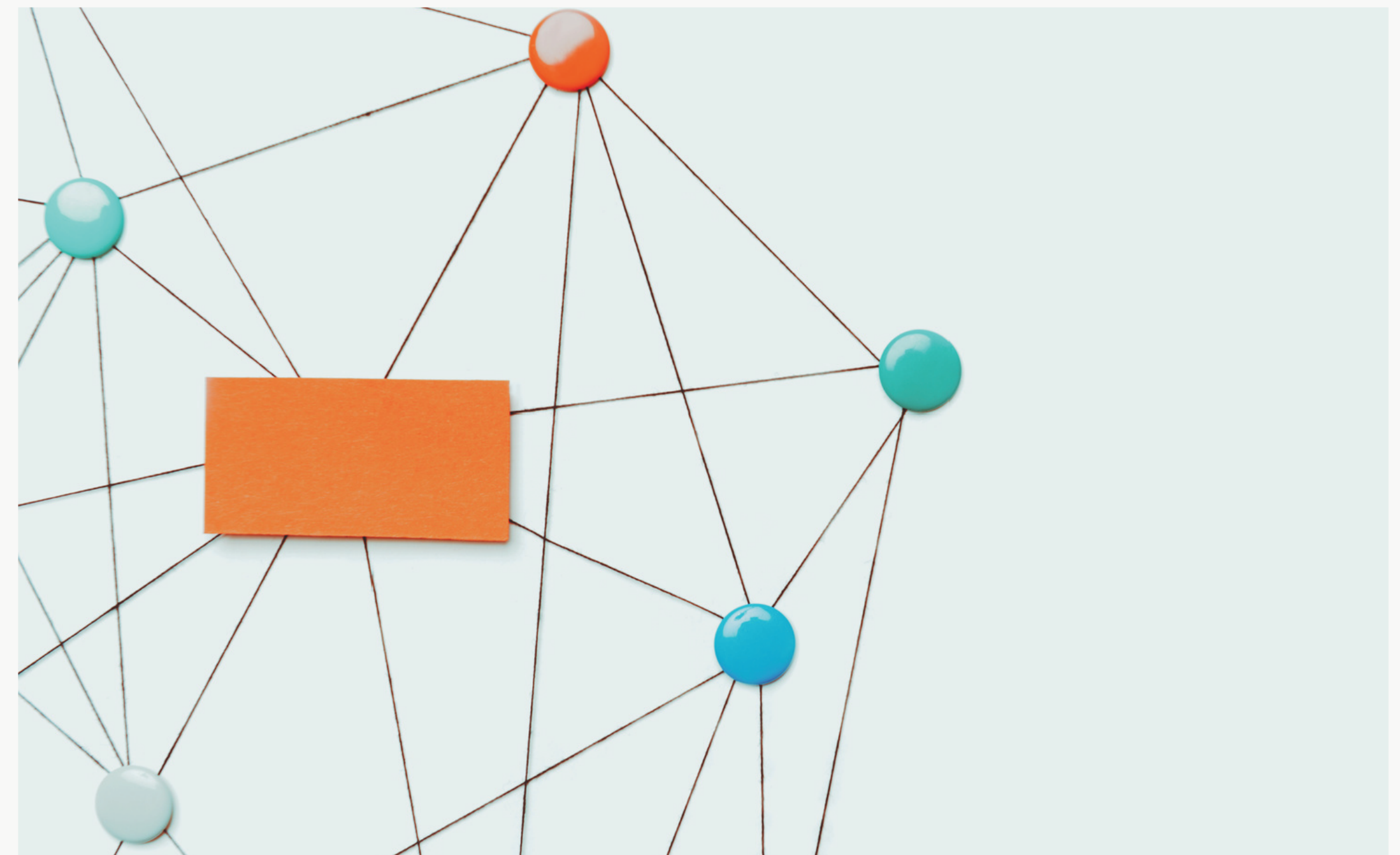

RECORRIDO DE LA COMUNIDAD GPS-MURCIA Y GUÍA DE RECURSOS DIRIGIDOS A MUJERES CON ADICCIONES VÍCTIMAS DE VIOLENCIA DE GÉNERO EN LA REGIÓN DE MURCIA

Organizado por:



Con la colaboración de:

